

SITUACIÓN DEFICIENCIAS DETERMINADAS PREVIO DURANTE POSTERIOR

| | | | |
|-----------------------------|---------------|--------------------------------|-------------------|
| DEPARTAMENTO: | BAJA VERAPAZ | MUNICIPIO: | SALAMÁ |
| NOMBRE DEL ESTABLECIMIENTO: | E.O.D.P. | DIRECCIÓN DEL ESTABLECIMIENTO: | ALDEA LAS TUNAS |
| CÓDIGO DEL ESTABLECIMIENTO: | 15-01-1843-42 | FECHA: | 20 de agosto 2024 |



Foto 1:
Reparación de repello y Cernido de Paredes



Foto 2:
Mejoramiento de Pisos





Foto 3:
Mejoramiento de ocera de la escuela.

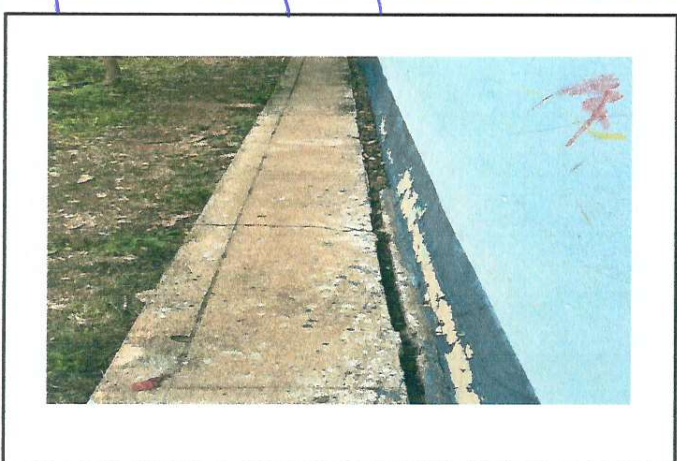

Foto 4:
Mejoramiento de Pisos

Observación: Si es necesario se pueden agregar hojas adicionales y actualizar el número de hojas.

[Handwritten Signature]
Firma y sello del Presidente de la O.P.A.E.O.R.M.



[Handwritten Signature]
Firma y Sello Director Centro Educativo Público

